Суббота, 22 декабря

5.15 Х/ф «ВОЗВРАЩЕНИЕ РЕЗИДЕНТА» (12+)
6.00, 10.00, 12.00 «Новости»
6.10 «Возвращение резидента» (12+)
7.55 «Играй, гармонь любимая!» (12+)
8.45 «Смешарики. Новые приключения» (0+)
9.00 «Умницы и умники» (12+)
9.45 «Слово пастыря» (0+)
10.15 «К юбилею Г. Волчек. «Они знают, что я их люблю» (16+)
11.10 «Теория заговора» (16+)
12.15 «На 10 лет моложе» (16+)
13.00 «Идеальный ремонт» (6+)
14.10 Концерт Валерия Меладзе (кат 12+) (12+)
16.20 «Кто хочет стать миллионером?» (12+)
18.00 «Эксклюзив» (16+)
19.35 «Чемпионат России по фигурному катанию 2018 г. Произвольная программа. Прямой эфир»
21.00 «Время»
21.20 «Сегодня вечером» (16+)
23.00 «К юбилею Г. Борисовны Волчек. Вечер в театре «Современник» (12+)
0.50 Х/ф «МЕГРЭ РАССТАВЛЯЕТ ЛОВУШКУ» (16+)
2.35 «Мужское / Женское» (16+)
3.30 «Давай поженимся!» (16+)
4.30 Х/ф «КОНЕЦ ОПЕРАЦИИ «РЕЗИДЕНТ» (12+)

5.40, 6.30, 18.00, 0.00 «6 кадров» (16+)
6.00 «Домашняя кухня» (16+)
7.50 Х/ф «ЛАБИРИНТЫ ЛЮБВИ» (16+)
9.40 Х/ф «ТЕЩИНЫ БЛИНЫ» (16+)
13.35 Х/ф «ВЫСОКИЕ ОТНОШЕНИЯ» (16+)
19.00 Х/ф «ЦВЕТЫ ОТ ЛИЗЫ» (16+)
23.05 Д/с «Гастарбайтерши» (16+)
0.30 Х/ф «ЗАПАСНОЙ ИНСТИНКТ» (16+)
4.00 Х/ф «ЗИГЗАГ УДАЧИ» (16+)

5.05 Т/с «ДЕТЕКТИВЫ» (16+)
10.25 Т/с «СЛЕД» (16+)
0.00 «Известия»
0.50 Х/ф «АКВАТОРИЯ» (16+)

6.00, 5.45 Мультфильм (0+)
10.30 Т/с «ИЛЛЮЗИОНИСТ» (16+)
15.45 Х/ф «ПОЙМАЙ ТОЛСТУХУ, ЕСЛИ СМОЖЕШЬ» (16+)
18.00 «Всё, кроме обычного» (16+)
19.30 Х/ф «ТРИНАДЦАТЬ ДРУЗЕЙ ОУШЕНА» (16+)
21.45 Х/ф «МИСС КОНГЕНИАЛЬНОСТЬ» (12+)
0.00 Х/ф «ТЭММИ» (16+)
1.45 Х/ф «ГРЕТЕЛЬ» (16+)
3.30 Х/ф «ЖАТВА» (16+)
5.00 Д/с «Тайные знаки» (12+)

6.00, 8.30 «Импровизация» (16+)
7.00 «Где логика?» (16+)
8.00, 3.15 «ТНТ Music» (16+)
9.00, 23.00 «Дом 2» (16+)
11.00, 19.30 «Битва экстрасенсов» (16+)
12.35 «Comedy Woman» (16+)
14.40 Х/ф «ФАНТАСТИЧЕСКАЯ ЧЕТВЕРКА 2. ВТОРЖЕНИЕ СЕРЕБРЯНОГО СЕРФЕРА» (16+)
16.40, 1.10 Х/ф «ГРАНЬ БУДУЩЕГО» (12+)
19.00 «Экстрасенсы. Битва сильнейших» (16+)

РОССИЯ 1

5.00 «Утро России. Суббота»
8.40 «Актуальная тема» (12+)
9.00 Вести-Здоровье (12+)
9.20 «Сто к одному»
10.10 «Пятеро на одного»
11.00 Вести
11.20 Вести-Ярославль
11.40 Х/ф «ЧЕРЕЗ БЕДЫ И ПЕЧАЛИ» (12+)
15.00, 3.15 «Выход в люди» (12+)
16.15 «Субботний вечер»
17.50 «Привет, Андрей!» (12+)
20.00 Вести в субботу
21.00 Х/ф «РОДНАЯ КРОВЬ» (12+)
1.15 Х/ф «ПОЗДНЯЯ ЛЮБОВЬ» (12+)
4.35 Х/ф «В ПЛЕНУ ОБМАНА» (12+)

МАТЧ!

6.00 Футбол. Чемпионат Германии. «Боруссия» (Дортмунд) - «Боруссия» (Мёнхенгладбах) (0+)
8.00, 11.15, 14.00 «Все на Матч!» Прямой эфир. Аналитика. Интервью. Эксперты
8.30 Биатлон. Кубок мира. Спринт. Женщины (0+)
10.10, 11.10, 13.55, 16.25, 21.25 Новости
10.20 «Все на футбол!» Афиша (12+)
10.50 «Зимняя классика» (12+)
11.55 Волейбол. Чемпионат России. Мужчины. «Кузбасс» (Кемерово) - «Белогорье» (Белгород)
14.25 Футбол. Чемпионат Италии. «Лацио» - «Кальяри»
16.30 Хоккей. КХЛ. СКА (Санкт-Петербург) - ЦСКА
19.25 Футбол. Чемпионат мира среди клубов. Финал
21.30 «Все на футбол!» Италия - 2018 г.
22.25 Футбол. Чемпионат Италии. «Ювентус» - «Рома»
0.25 Профессиональный бокс. Карл Фрэмптон против Джоша Уоррингтона. Бой за титул чемпиона мира по версии IBF в полулёгком весе (16+)

ОТР

5.5.40, 2.50 Д/ф «Так близко» (6+)
6.30, 23.20 Х/ф «ДВЕ ЛУНЫ, ТРИ СОЛНЦА» (12+)
8.00 «Служу отчизне» (12+)
8.30 «Среда обитания» (12+)
8.40 «Живое русское слово» (12+)
8.55 «За дело!» (12+)
9.45 М/ф «Двенадцать месяцев» (0+)
10.40 «Домашние животные с Григорием Манёвым» (12+)
11.10, 19.20 «Культурный обмен». Владимир Минин (12+)
12.00, 3.45 «Регион». Республика Татарстан (12+)
12.40 «Большая страна». Конечная станция (12+)
13.00, 15.00, 19.00 Новости
13.05, 15.05 Т/с «ОДНА ТЕНЬ НА ДВОИХ» (16+)
16.30 «Большая наука» (12+)
16.55 «Новости Совета Федерации» (12+)
17.10 «Дом «Э» (12+)
17.35 Х/ф «УБИЙСТВО НА «ЖДАНОВСКОЙ» (16+)
20.10 Х/ф «ЖЕНИТЬБА» (0+)
21.45 Юбилейный концерт Александра Добронравова (12+)
0.50 «Истинная роль». Культура 21 века и молодое поколение (12+)
1.15 Х/ф «ПАЦАНЫ» (12+)

РОССИЯ К

6.30 «Библейский сюжет»
7.05 Т/с «СИТА И РАМА»
9.40 М/ф «Варежка»
9.50 «Передвижники. Владимир Маковский»
10.20 «Телескоп»
10.50 Х/ф «ГЛАВНЫЙ КОНСТРУКТОР»
13.05, 1.25 Д/ф «Страна птиц». «Хранители гнезд»
13.45 «Город будущего»
14.15 «Пятое измерение»
14.40 Х/ф «ВСЕ УТРА МИРА»
16.45 «Большой день Большой Мамочки». Вечер в Доме актера
17.35 Д/ф «Собачье сердце». Пиво Шарикову не предлагать!»
18.15 «Большой балет»
19.25 Х/ф «РОДНЯ»
21.00 «Агора»
22.00 Д/ф «Мата Хари»
22.55 «2 Верник 2»
23.35 Х/ф «ХУДОЖНИКИ И МОДЕЛИ»
2.05 «Клад Стеньки Разина»
2.50 Мультфильм для взрослых

ТВЦ

5.40 «Марш-бросок» (12+)
6.10 «АБВГДейка» (0+)
6.35 Х/ф «МОЯ МОРЯЧКА» (12+)
7.55 «Православная энциклопедия» (6+)
8.20 «Выходные на колесах» (6+)
8.55 Х/ф «ВОЛШЕБНАЯ ЛАМПА АЛАДДИНА» (6+)
10.20 «Евгений Петросян. Провожая 2018-й» (12+)
11.30, 14.30, 23.50 «События» (16+)
11.45 Х/ф «НЕИСПРАВИМЫЙ ЛГУН» (6+)
13.15, 14.45 Х/ф «НАРУШЕНИЕ ПРАВИЛ» (12+)
17.15 Т/с «СМЕРТЕЛЬНЫЙ ТРЕНИНГ» (12+)
21.00 «Постскриптум» (16+)
22.10 «Приговор. Березовский против Абрамовича» (16+)
23.00 «90-е. Преданная и проданная» (16+)
0.00 «Право голоса» (16+)
2.50 «Дикие деньги. Убить банкира» (16+)
3.35 «90-е. Голые Золушки» (16+)
4.20 «Удар властью. Вячеслав Марычев» (16+)
5.00 «Пол на грани фола» (16+)
5.25 «Петровка, 38» (16+)

РЕН

5.00, 16.20 «Территория заблуждений» (16+)
6.00 М/с «Монстры против пришельцев» (12+)
7.30 Х/ф «ПОЛЯРНЫЙ РЕЙС» (12+)
9.15 «Минтранс» (16+)
10.15 «Самая полезная программа» (16+)
11.15 «Военная тайна» (16+)
18.30 Д/ф «Засекреченные списки. Понты дороже денег!» (16+)
20.30 «Задачник от Задорнова» (16+)
22.30 «Энциклопедия глупости» (16+)
1.20 Т/с «КРИК СОВЫ» (16+)

ГОРОДСКОЙ ТЕЛЕКАНАЛ 360° ЯРОСЛАВЛЬ

6.00, 15.30, 20.15, 0.45 «Самое яркое» (16+)
8.00, 9.00 «Новости города»
8.30 «Утренний фреш» (12+)
9.20 «ОМС. Полис здоровья»
9.30 «Вкусно 360» (12+)
11.10 Х/ф «МАТЧ ПОИНТ» (16+)
13.25 «Дом с биографией» (16+)
13.30 «Индизайн» (12+)
14.00 «Достояние республики» (12+)
15.50 Т/с «ВЫЗОВ» (16+)
20.00 «Депутат в округе» (12+)
20.30 Х/ф «ИЩИТЕ МАМУ» (16+)
22.10 Х/ф «О, СЧАСТЛИВЧИК!» (16+)
23.55 «Отдых 360» (12+)

СТС

6.00 «Ералаш» (0+)
6.15 М/с «Приключения кота в сапогах» (6+)
7.35 М/с «Новаторы» (6+)
7.50 М/с «Три кота» (0+)
8.05 М/с «Драконы. Гонки по краю» (6+)
8.30 «Уральские пельмени. Любимое» (16+)
9.30 «Просто кухня» (12+)
10.30 «Рогов. Студия 24» (16+)
11.30 Шоу «Уральских пельменей» (16+)
12.10, 0.15 Х/ф «ПЛОХИЕ ПАРНИ» (16+)
14.40, 2.20 Х/ф «ПЛОХИЕ ПАРНИ-2» (16+)
17.30 Х/ф «ХОББИТ. НЕЖДАННОЕ ПУТЕШЕСТВИЕ» (6+)
21.00 Х/ф «ХОББИТ. ПУСТОШЬ СМАУГА» (12+)
4.35 «6 кадров» (16+)
5.45 «Музыка на СТС» (16+)

6.00 Х/ф «НА ЗЛАТОМ КРЫЛЬЦЕ СИДЕЛИ...» (0+)
7.25 Х/ф «ПОДКИДЫШ» (0+)
9.00, 13.00, 18.00, 23.00 Новости дня
9.15 «Легенды цирка с Эдгардом Запашным». Виталий и Виктор Тихоновы (6+)
9.40 «Последний день». Анатолий Тарасов (12+)
10.30 «Не факт!» (6+)
11.00 «Улика из прошлого». «Разум или душа? Что управляет нами?» (16+)
11.50 Д/с «Загадки века с Сергеем Медведевым». «Никола Тесла. Гений или мистификатор?» (12+)
12.35, 14.50 «Специальный репортаж» (12+)
13.15 Д/с «Секретная папка». «Лекарство для Победы» (12+)
14.00 «Десять фотографий». Лариса Долина (6+)
15.20 Х/ф «22 МИНУТЫ» (12+)
17.00, 18.25 Т/с «ЕРМАК» (16+)
18.10 «Задело!»
23.20 Х/ф «ДОРОГА НА БЕРЛИН» (12+)
1.00 Х/ф «ФАРТОВЫЙ» (16+)
3.00 Х/ф «ТЫ У МЕНЯ ОДНА» (16+)
4.45 Д/с «Легендарные самолеты». «Легендарные вертолеты. Ми-28. Винтокрылый танк» (6+)
5.25 Д/с «Москва фронту» (12+)
5.50 Х/ф «ОТРЯД ОСОБОГО НАЗНАЧЕНИЯ» (12+)

НТВ

5.05 «ЧП. Расследование» (16+)
5.35 «Звезды сошлись» (16+)
7.25 «Смотр» (0+)
8.00, 10.00, 16.00 Сегодня
8.20 «Зарядись удачей!» (12+)
9.25 «Готовим» (0+)
10.20 «Главная дорога» (16+)
11.05 «Еда живая и мёртвая» (12+)
12.00 «Квартирный вопрос» (0+)
13.10 «Поедем, поедим!» (0+)
14.00 «Крутая история» (12+)
15.05 «Своя игра» (0+)
16.20 «Однажды...» (16+)
17.00 «Секрет на миллион» (16+)
19.00 «Центральное телевидение»
21.00 Х/ф «НОЛЬ» (16+)
23.05 «Международная пилорама» (18+)
0.00 «Квартирник НТВ у Маргулиса» (16+)
1.20 Х/ф «СВОЙ СРЕДИ ЧУЖИХ, ЧУЖОЙ СРЕДИ СВОИХ» (0+)
3.20 «Таинственная Россия» (16+)
4.10 Т/с «МОСКВА. ТРИ ВОКЗАЛА» (16+)

ПЕРВЫЙ ЯРОСЛАВСКИЙ

8.00, 14.00 «Будьте здоровы!» (16+)
8.30 Мультфильм (0+)
9.40, 14.30, 1.10 «Отличный выбор» (16+)
10.00, 19.30 «День в событиях» (16+)
10.30 «На страже порядка» (12+)
10.45 «Семейный круг» (0+)
11.00 «Ты лучше всех» (16+)
11.30 «Наука 2.0» (16+)
12.00 Х/ф «ФАНТОЦЦИ» (6+)
15.00 Х/ф «ЗОЛУШКА 80» (16+)
16.55 «Хоккей. КХЛ. «Авангард» (Омск) - «Локомотив» (Ярославль)» (6+)
20.15 «Я+спорт» (6+)
20.30 «Волейбол. Суперлига, 9-й тур «Ярославич» (Ярославль) - «Урал» (Уфа)» (6+)
22.30 Х/ф «ДЖЕЙН ЭЙР» (12+)
1.00 «В тему» (12+)

ЧЕ

6.00 Мультфильмы (0+)
7.00 Х/ф «МЭРИ ПОППИНС, ДО СВИДАНИЯ» (0+)
8.30 «Каламбур» (16+)
9.30, 23.35 «Шутники» (16+)
10.00 Т/с «БАРСЫ» (16+)
14.00, 2.00 Х/ф «БАНДИТЫ» (16+)
16.45 Х/ф «ХАРЛИ ДЭВИДСОН И КОВБОЙ МАЛЬБОРО» (16+)
18.45 Х/ф «ДОБРО ПОЖАЛОВАТЬ В РАЙ» (16+)
21.00 «Рюкзак» (16+)
23.00 «+100500» (18+)
0.30 Т/с «АМЕРИКАНЦЫ» (18+)
4.00 Т/с «ПЯТНИЦКИЙ. ГЛАВА ЧЕТВЁРТАЯ» (16+)

МИР

6.00, 8.40, 5.35 Мультфильмы (0+)
6.15 «Миллион вопросов о природе» (6+)
6.30 «Союзники» (12+)
7.05 «Такие разные» (16+)
7.35 Д/ф «Сила в правде» (16+)
8.05 «Рождённые в СССР» (12+)
10.00, 16.00, 19.00 Новости
10.15 «Как в ресторане» (12+)
10.45 «Ой, мамочки!» (12+)
11.15 «Наше кино. История большой любви» (12+)
11.50, 16.15, 19.15 Т/с «ОХОТА НА ГАУЛЯЙТЕРА» (16+)
23.15 Т/с «ШПИОН» (16+)

ЧАЙНВОРД

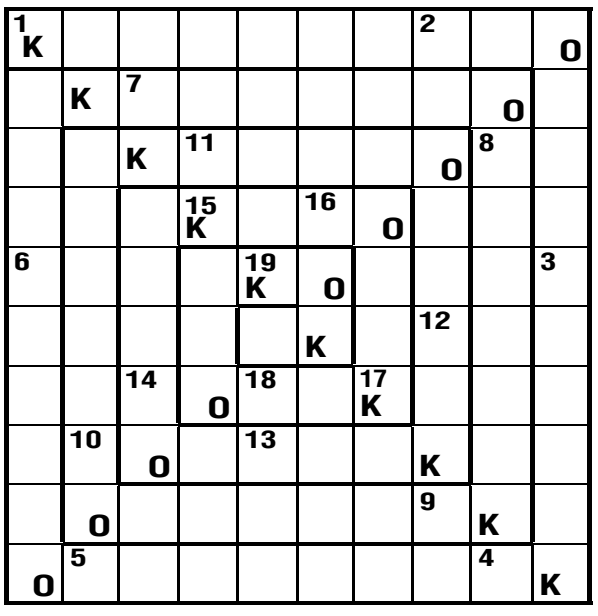

Буквы К и О уже заняли свои места по диагоналям.

1. Усадьба Н.А. Некрасова, приобретенная им у наследников ярославского губернатора Голицына в 1861 г. 2. Тот, кто пользуется абонементом. 3. Мужской орган цветка. 4. В 1933 г. в Ярославле (Карачиха) был открыт … , в котором позднее обучалась В. Терешкова. 5. Улица … Октябрьская, получила свое теперешнее название в мае 1918 г. 6. Плод наших садов. 7. Подразделение участка дистанции пути. 8. Садовая земляника. 9. Захватчик иначе. 10. Решение загадки. 11. Звездочет. 12. Площадь земли, равная 10000 кв.м. 13. Советский кинорежиссер Абрам … . 14. Кто служит на флоте? 15. Английский мореплаватель Джеймс … . 16. «… к горлу подступил». 17. Полицейский в США. 18. В русской бане: широкие полки, где парятся. 19. То же, что кокаиновый куст.

АНЕКДОТ

Да, деньги не пахнут, но о-о-очень дурманят...

Человек – самое совершенное существо в животном мире только потому, что он сам распределяет места в данной классификации.

С первым ребенком родители кипятят все. Со вторым – просто ополаскивают водой. Если у третьего ребенка собака отняла соску, то это уже проблема ребенка, как отобрать ее назад.

Чем старше становишься, тем больше свидания начинают напоминать собеседования.

РЕМОНТ ХОЛОДИЛЬНИКОВ, СТИРАЛЬНЫХ МАШИН.
Работаем без выходных.
Пенсионерам скидка.
Тел.: 33-20-53, 8-910-977-42-64
Реклама

ПРОДАЕТСЯ 3-КОМНАТНАЯ КВАРТИРА
в с.Курба. 2/3 этаж
на ул. Юбилейной
в панельном доме.
Чистая, теплая. Линолеум,
с/у раздельный, в плитке.
1,5 млн.
Тел. 89201015162. Юлия
Реклама

САНТЕХРАБОТЫ ВСЕХ ВИДОВ.
Ремонт ванных комнат, квартир.
СРОЧНАЯ ВРЕЗКА, ЗАМЕНА ЗАМКОВ.
Работаем без выходных.
Тел.: 33-43-46, 8(965)726-37-04.
Реклама