Воскресенье, 1 сентября

6.00, 10.00, 12.00 «Новости»
6.10 Х/ф «БАЛЛАДА О СОЛДАТЕ» (0+)
7.45 «Часовой» (12+)
8.15 «Здоровье» (16+)
9.20 «Непутевые заметки» (12+)
10.15 «Жизнь других» (12+)
11.10, 12.15 «Видели видео?» (6+)
13.50 «Ледниковый период. Дети». Гала-концерт» (0+)
16.30 «КВН». Премьер-лига» (16+)
18.00 «Точь-в-точь» (16+)
21.00 «Время»
22.00 Х/ф «БОЛЬШАЯ ИГРА» (16+)
23.45 Х/ф «ЗА ПРОПАСТЬЮ ВО РЖИ» (16+)
1.45 Х/ф «ЖЮСТИН» (16+)
3.55 «Про любовь» (16+)

5.55 «Домашняя кухня» (16+)
6.20 «6 кадров» (16+)
6.30 «Удачная покупка» (16+)
6.40 Х/ф «ОБМЕНЯЙТЕСЬ КОЛЬЦАМИ» (16+)
8.40 «Пять ужинов» (16+)
8.55, 3.05 Х/ф «ДВА БИЛЕТА В ВЕНЕЦИЮ» (16+)
10.50, 12.00 Х/ф «КОГДА МЫ БЫЛИ СЧАСТЛИВЫ» (16+)
11.55 «Полезно и вкусно» (16+)
15.00 Т/с «ВОРОЖЕЯ» (16+)
19.00 Х/ф «БУДЕТ СВЕТЛЫМ ДЕНЬ» (16+)
23.00 «Про здоровье» (16+)
23.15 Х/ф «ДВИГАТЕЛЬ ВНУТРЕННЕГО СГОРАНИЯ» (16+)
4.35 «Почему он меня бросил?» (16+)

5.00, 9.00 Д/ф «Моя правда» (12+)
8.00 «Светская хроника» (16+)
9.55 Х/ф «НЕ МОГУ СКАЗАТЬ «ПРОЩАЙ» (12+)
11.40 Т/с «КАРПОВ» (16+)
0.55 Х/ф «РАЗБОРКА В МАНИЛЕ» (16+)
2.25 «Большая разница» (16+)

5.00, 17.10 Х/ф «ТОЧКА, ТОЧКА, ЗАПЯТАЯ...» (0+)
6.20, 21.20 «Folk без границ» Фестиваль детского творчества (12+)
8.00 «Легенды Крыма». «Царство птиц. Опукский заповедник» (12+)
8.25 «Среда обитания» (12+)
8.35 Д/ф «Где зарыты сокровища» (12+)
9.15 Х/ф «МОЗГ» (12+)
11.10, 19.20 «Моя история». Леонид Рошаль (12+)
11.40 Д/ф «Капитан Кук» (12+)
12.30 «Гамбургский счёт» (12+)
13.00, 15.00, 19.00, 1.00 Новости
13.05, 15.05 Т/с «ХРАНИМЫЕ СУДЬБОЙ» (12+)
16.45, 0.30 Д/ф «История моей мамы» (12+)
18.30 «Вспомнить всё» (12+)
19.45 Т/с «АГЕНТ ОСОБОГО НАЗНАЧЕНИЯ 4» (12+)
23.00 Х/ф «МУЖСКАЯ ЖЕНСКАЯ ИГРА» (12+)
1.15 «Звук». Борис Базуров сотоварищи (12+)
2.25 Д/ф «Моменты судьбы. Рахманинов» (6+)
2.40 «Большая страна» (12+)
3.05 «Прав!Да?» (12+)

5.20 Т/с «ПО ГОРЯЧИМ СЛЕДАМ» (12+)
7.20 «Семейные каникулы»
7.30 «Смехопанорама Евгения Петросяна»
8.00 «Утренняя почта»
8.40 Вести-Ярославль. События недели
9.20 «Когда все дома с Тимуром Кизяковым»
10.10 «Сто к одному»
11.00 Вести
11.20 Д/ф «Фестиваль «АЛИНА»
12.40 Х/ф «ПЛАСТМАССОВАЯ КОРОЛЕВА» (12+)
15.40 Х/ф «ЗОЛОТАЯ ОСЕНЬ» (12+)
20.00 Вести недели
22.00 Москва. Кремль. Путин
22.40 «Воскресный вечер с Владимиром Соловьёвым» (12+)
0.50 «Дежурный по стране» Михаил Жванецкий
1.50 Т/с «ПЫЛЬНАЯ РАБОТА» (16+)
3.40 Т/с «ГРАЖДАНИН НАЧАЛЬНИК» (16+)

6.00 «Вся правда про...» (12+)
6.30 Х/ф «ИЗО ВСЕХ СИЛ» (16+)
8.15 Футбол. Чемпионат Испании. «Осасуна» - «Барселона» (0+)
10.10, 13.45, 18.15, 23.55 Новости
10.20 Футбол. Чемпионат Италии. «Ювентус» - «Наполи» (0+)
12.15, 14.10, 0.30 «Все на Матч!» Прямой эфир. Аналитика. Интервью. Эксперты
12.55 «Дневники боксёров» (12+)
13.15 «Спартак» - «Зенит». Главное» (12+)
13.50 «КХЛ. Лето. Live» (12+)
15.00 Хоккей. КХЛ. «Кубок Открытия - 2019/20». ЦСКА - «Авангард» (Омская область). Прямая трансляция
18.25 Футбол. Российская Премьер-лига. «Спартак» (Москва) - «Зенит» (Санкт-Петербург). Прямая трансляция
20.55 «После футбола с Георгием Черданцевым»
21.55 Футбол. Чемпионат Испании. «Вильярреал» - «Реал» (Мадрид). Прямая трансляция
0.00 «Дерби мозгов» (16+)
1.00 Формула-1. Гран-при Бельгии (0+)
3.30 Волейбол. Чемпионат Европы. Женщины. 1/8 финала (0+)
5.30 Дзюдо. Командный чемпионат мира. Смешанные команды. Трансляция из Японии (16+)

6.00, 5.35 «ТНТ. Best» (16+)
7.00 «ТНТ. Gold» (16+)
9.00, 23.00 «Дом 2» (16+)
10.00 «Дом-2. Остров любви» (16+)
11.00 «Перезагрузка» (16+)
12.00 «Большой завтрак» (16+)
12.30 Х/ф «СЕМЬ УЖИНОВ» (16+)
14.20 «Комеди Клаб» (16+)
20.00 «Танцы» (16+)
22.00 «Stand up» (16+)
1.05 «Такое кино!» (16+)
1.35 «ТНТ Music» (16+)
2.05 «Открытый микрофон» (16+)

6.30 Человек перед Богом. «Праздники»
7.05 Мультфильм
7.45 Х/ф «ПО СЕКРЕТУ ВСЕМУ СВЕТУ»
9.50 «Обыкновенный концерт»
10.20 Х/ф «УЧИТЕЛЬ»
12.05 Д/ф «Сириус» или лифты для «ломоносовых»
12.50, 1.45 Д/с «Ритмы жизни Карибских островов»
13.45 «Другие Романовы»
14.10 Х/ф «МЕСТЬ РОЗОВОЙ ПАНТЕРЫ»
15.50 «Больше, чем любовь». Нелли и Иосиф Кобзон
16.30 «Картина мира»
17.10 Д/ф «Чистая победа. Операция «Багратион»
18.00 «Песня не прощается...»
19.00 «Пять вечеров». Дипломный спектакль
21.10 Х/ф «БАССЕЙН» (16+)
23.05 Д/ф «Ален Делон. Портрет незнакомца»
0.00 Х/ф «КУБАНСКИЕ КАЗАКИ»
2.40 Мультфильмы

5.50, 15.00 «Петровка, 38» (16+)
5.55 Х/ф «СТАРИКИ-РАЗБОЙНИКИ» (0+)
7.40 «Фактор жизни» (12+)
8.15 Х/ф «ГОСТЬЯ ИЗ БУДУЩЕГО» (0+)
10.40 «Спасите, я не умею готовить!» (12+)
11.30, 23.15 «События» (16+)
11.45 Д/ф «Актерские судьбы. Татьяна Пилецкая и Юлиан Панич» (12+)
12.20 Х/ф «РАЗНЫЕ СУДЬБЫ» (12+)
14.30 «Московская неделя»
15.10 «Хроники московского быта» (12+)
16.05 «Советские мафии. Железная Белла» (16+)
16.55 «Прощание. Аркадий Райкин» (16+)
17.50 Х/ф «ПОРТРЕТ ВТОРОЙ ЖЕНЫ» (12+)
20.00 «Спасская башня». Фестиваль военных оркестров
23.35 Х/ф «ТРИ ДНЯ НА ЛЮБОВЬ» (12+)
1.35 Х/ф «ВЛЮБЛЕННЫЙ АГЕНТ» (12+)
5.15 Линия защиты (16+))

5.00, 4.30 «Территория заблуждений» (16+)
8.30 Х/ф «БИБЛИОТЕКАРЬ» (16+)
10.15 Х/ф «БИБЛИОТЕКАРЬ 2: ВОЗВРАЩЕНИЕ К КОПЯМ ЦАРЯ СОЛОМОНА» (16+)
12.00 Х/ф «БИБЛИОТЕКАРЬ 3: ПРОКЛЯТИЕ ИУДОВОЙ ЧАШИ» (16+)
14.00 Х/ф «ГАРРИ ПОТТЕР И ФИЛОСОФСКИЙ КАМЕНЬ» (12+)
17.00 Х/ф «ГАРРИ ПОТТЕР И ТАЙНАЯ КОМНАТА» (12+)
20.00 Х/ф «ГАРРИ ПОТТЕР И КУБОК ОГНЯ» (16+)
23.00 «Добров в эфире» (16+)
0.00 «Военная тайна» (16+)
3.40 «Самые шокирующие гипотезы» (16+)

6.00 М/с «Мультяхи» (0+)
8.00 «Утренний фреш» (12+)
8.30, 12.00 «Обозреватель» (16+)
9.00 «То, что нужно» (12+)
9.10 «Семейный круг» (12+)
9.20 М/с «Маша и медведь» (0+)
10.15 Х/ф «КЛЮЧИ ОТ НЕБА» (12+)
11.30 «С миру по нитке» (16+)
12.30 Х/ф «АРИЭТТИ ИЗ СТРАНЫ ЛИЛИПУТОВ» (0+)
14.00 Х/ф «ПЕСНЬ МОРЯ» (6+)
15.30 Х/ф «ЗАЯЧЬЯ ШКОЛА» (0+)
16.45 Х/ф «КОРОЛЬ САФАРИ» (0+)
19.45 Х/ф «ЛЕКАРЬ: УЧЕНИК АВИЦЕННЫ» (16+)
22.20 Х/ф «ДОРИАН ГРЕЙ» (16+)
0.00 Х/ф «ВЕЛИКАЯ КРАСОТА» (18+)
2.15 «Релакс» (0+)

6.00, 5.30 «Ералаш» (0+)
6.50 М/с «Приключения кота в сапогах» (6+)
7.15 М/с «Спирит. Дух свободы» (6+)
7.40 М/с «Три кота» (0+)
8.05 М/с «Царевны» (0+)
8.30 «Уральские пельмени. СмехBook» (16+)
8.55 М/ф «Кот в сапогах» (0+)
10.30 М/ф «Шрэк-2» (6+)
12.20 М/ф «Шрэк навсегда» (12+)
14.05 М/ф «Шрэк третий» (12+)
15.50 Х/ф «ЛИГА СПРАВЕДЛИВОСТИ» (16+)
18.15 Х/ф «ЧУДО-ЖЕНЩИНА» (16+)
21.00 Х/ф «СТРАЖИ ГАЛАКТИКИ» (12+)
23.25 Х/ф «ИНДИАНА ДЖОНС И ХРАМ СУДЬБЫ» (0+)
1.45 Х/ф «КАНИКУЛЫ» (18+)
3.20 М/ф «Норм и несокрушимые» (6+)
4.40 «Слава Богу, ты пришёл!» (16+)

9.00 Новости недели с Юрием Подкопаевым
9.25 «Служу России» (12+)
9.55 «Военная приемка» (6+)
11.00 Д/с «Ракетный щит Родины» (12+)
18.00 Главное с Ольгой Беловой
19.25 Д/с «Незримый бой» (16+)
23.00 «Фетисов» (12+)
23.55 Т/с «ИГРА БЕЗ ПРАВИЛ» (18+)
3.25 Х/ф «ЗА ОБЛАКАМИ - НЕБО» (6+)
5.05 Д/ф «Морской дозор» (6+)

6.00 Мультфильм (0+)
10.45 Т/с «НАПАРНИЦЫ» (12+)
13.30 Х/ф «ТЁМНАЯ БАШНЯ» (16+)
15.15 Х/ф «ЗЕЛЕНАЯ МИЛЯ» (16+)
19.00 Х/ф «ЗНАКОМЬТЕСЬ. ДЖО БЛЭК» (16+)
22.45 Х/ф «12 ОБЕЗЬЯН» (16+)
1.15 Х/ф «НАЧАЛО» (12+)
4.00 «Охотники за привидениями» (16+)

5.00 «Коктейль Молотова» (16+)
6.00 «Центральное телевидение» (16+)
8.00, 10.00, 16.00 Сегодня
8.20 «У нас выигрывают!» (12+)
10.20 «Первая передача» (16+)
11.00 «Чудо техники» (12+)
11.50 «Дачный ответ» (0+)
13.00 «НашПотребНадзор» (16+)
14.00 «Секрет на миллион» (16+)
16.20 «Следствие вели...» (16+)
18.00 «Новые русские сенсации» (16+)
19.00 «Итоги недели»
20.10 «Звезды сошлись» (16+)
21.45 «Ты не поверишь!» (16+)
22.50 «Обнаженная душа Багиры» (16+)
23.50 Х/ф «КАЗАК» (16+)
1.40 Т/с «БЕССТЫДНИКИ» (18+)
4.00 Т/с «ДЕЛЬТА» (16+)

8.00, 9.00 Мультфильм (0+)
8.30, 14.00 «Будьте здоровы!» (16+)
9.40, 14.30, 1.10 «Отличный выбор» (16+)
10.00 «День в событиях» (16+)
10.45 «Территория молодежи» (16+)
11.00 «Хэлоу, раша!» (16+)
12.00 Х/ф «ВЛЮБИТЬСЯ В НЕВЕСТУ БРАТА» (12+)
13.45, 0.45 «В тему» (12+)
15.00 Х/ф «ПОЛЕТ БАБОЧКИ» (12+)
17.00 Т/с «ЭТО БЫЛО У МОРЯ» (12+)
19.00 «Ты лучше всех» (16+)
19.30 Х/ф «ЖИРАФА» (6+)
21.00 Концерт «Взрослые и дети» (12+)
23.00 «Новый хоккейный сезон 2019 /2020 г» (6+)
23.30 Х/ф «ГОНКИ ПО ВЕРТИКАЛИ» (12+)

6.00 Х/ф «12 СТУЛЬЕВ» (0+)
10.30 Т/с «ВОСЬМИДЕСЯТЫЕ» (12+)
22.30 «Шутники» (16+)
23.00 «+100500» (18+)
23.30 «Фейк такси» (18+)
0.00 «Голые и смешные» (18+)
0.30 Х/ф «КНИГА ИЛАЯ» (16+)
2.40 Х/ф «ЖИВЕШЬ ТОЛЬКО ДВАЖДЫ» (12+)
4.30 Х/ф «ПРОЕКТ «АЛЬФА» (12+)

6.00 «Миллион вопросов о природе» (6+)
6.10 «Беларусь сегодня» (12+)
6.40 Мультфильмы (6+)
6.55 «Знаем русский» (6+)
7.50 «Культ//туризм» (16+)
8.20 «Еще дешевле» (12+)
8.55 «Всемирные игры разума» (0+)
9.25 «ФазендаЛайф» (6+)
10.00, 16.00 Новости
10.15, 19.30, 22.00, 1.00, 3.05 Т/с «ГОСУДАРСТВЕННАЯ ГРАНИЦА» (12+)
18.30, 0.00 «Вместе»
1.50 «Наше кино. История большой любви» (12+)
2.40 «Любимые актеры 2.0»

По не зависящим от редакции причинам в сетке программы возможны изменения.

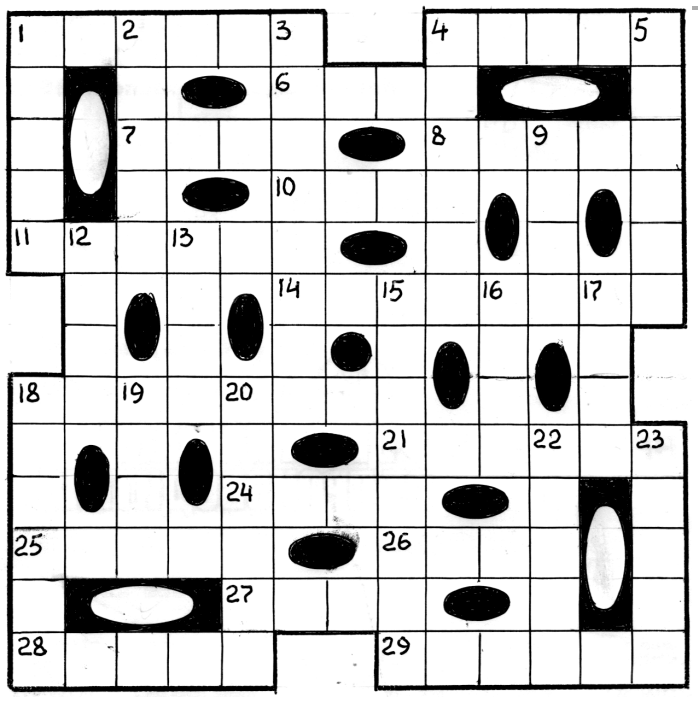

КРОССВОРД

По горизонтали: 1. Метеорологические условия, свойственные данной местности. 4. Советский ботаник и селекционер, академик АН СССР, Герой Соц. Труда. 6. Кушанье. 7. Южное плодовое дерево. 8. Река в Польше. 10. Сосуд для фруктов и цветов. 11. Молочный продукт. 14. Издатель первого финского букваря (1542 г.), перевел Новый Завет (1548 г.) Микаэль …. 18. Русский писатель (1867 – 1945 гг.) Викентий …. 21. Столица Армении. 24. Твердый остаток, получаемый при коксовании природного топлива. 25. Колокольный звон особого строя, означающий тревогу. 26. Город и порт во Франции в устье реки Луара. 27. Простейший прибор для коррекции оптических дефектов зрения. 28. Установка для разбивки металлического лома и глыб мартеновского шлака. 29. Неглубокий ров.

По вертикали: 1. Соцветие, в котором на удлиненной оси расположены сидячие цветки – у ржи, пшеницы и т.п. 2. Дальневосточная сельдь. 3. Опера Д. Верди. 4. Волны, возникающие в результате подводного землетрясения. 5. Северная морская рыба. 9. Русский живописец-баталист («Оборона Севастополя», «Бородинская битва»). 12. Постель. 13. Народное собрание в Др. Руси. 15. Человек одинакового возраста с кем-нибудь. 16. Отдельное помещение в вагоне. 17. Спутник Земли. 18. Работник водного, речного транспорта. 19. В математике: параллелограмм, все стороны которого равны. 20. Часть круга, ограниченная дугой и двумя радиусами. 22. Вид ивы. 23. Ластоногое млекопитающее из семейства тюленей.

Сканворд и кроссворд подготовил Владислав КРЕМНЕВ

АНЕКДОТ

– Где вы работаете?
– На оборонном предприятии. И это государственная тайна!
– А что производите?
– Я же сказал, разглашению не подлежит!
– А много платят?
– Да сущие гроши – пять рублей за одну собранную гранату...

РЕМОНТ ХОЛОДИЛЬНИКОВ, СТИРАЛЬНЫХ МАШИН.
Работаем без выходных.
Пенсионерам скидка.
Тел.: 33-20-53, 8-910-977-42-64
Реклама