№ 26 (2298) ● 28 марта 2020

ГОРОДСКИЕ НОВОСТИ

Приложение 3
к постановлению мэрии
от 26.03.2020 № 278

Чертеж планировки территории, ограниченной ул. Кирпичной, ул. Златоустинской, 1-й Закоторосльной наб., Тропинским пр-дом во Фрунзенском районе города Ярославля, с отображением границ зон планируемого размещения объектов капитального строительства

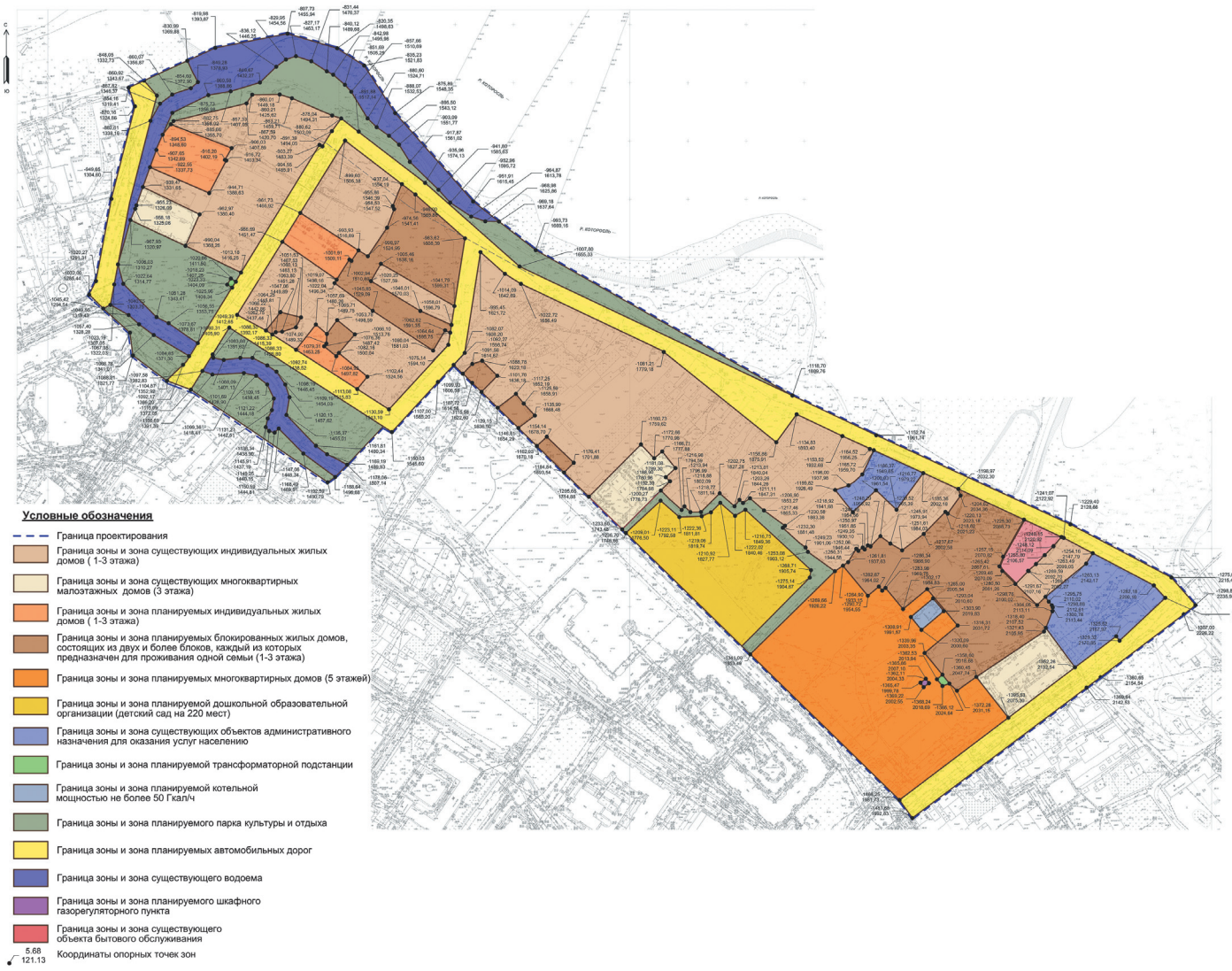

Приложение 5
к постановлению мэрии
от 26.03.2020 № 278

Чертеж межевания территории, ограниченной ул. Кирпичной, ул. Златоустинской, 1-й Закоторосльной наб., Тропинским пр-дом во Фрунзенском районе города Ярославля

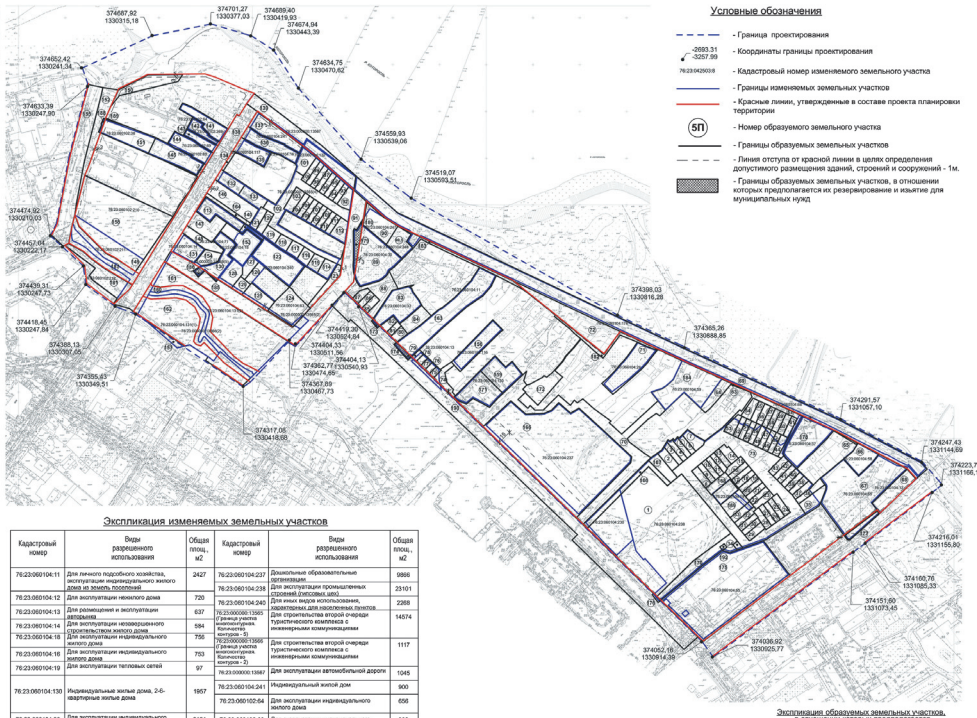

Экспликация изменяемых земельных участков

Кадастровый номер	Виды разрешенного использования	Общая площ., м2	Кадастровый номер	Виды разрешенного использования	Общая площ., м2
76:23:060104:11	Для личного подсобного хозяйства, эксплуатации индивидуального жилого дома из земель поселений	2427	76:23:060104:237	Дошкольные образовательные организации	9866
76:23:060104:12	Для эксплуатации нежилого дома	720	76:23:060104:238	Для эксплуатации промышленных зданий (склады, цеха)	23101
76:23:060104:13	Для размещения и эксплуатации автомойки	637	76:23:060104:240	Иные виды использования, характерные для населенных пунктов	2268
76:23:060104:14	Для эксплуатации незавершенного строительством жилого дома	584	76:23:000080:1365 (Граница участка многоконтурная. Количество контуров - 5)	Для строительства второй очереди туристического комплекса с инженерными коммуникациями	14574
76:23:060104:18	Для эксплуатации индивидуального жилого дома	756	76:23:000080:1366 (Граница участка многоконтурная. Количество контуров - 2)	Для строительства второй очереди туристического комплекса с инженерными коммуникациями	1117
76:23:060104:18	Для эксплуатации индивидуального жилого дома	703			
76:23:060104:19	Для эксплуатации тепловых сетей	97	76:23:000000:1087	Для эксплуатации автомобильной дороги	1045
76:23:060104:130	Индивидуальные жилые дома, 2-6-квартирные жилые дома	1957	76:23:060104:241	Индивидуальный жилой дом	900
			76:23:060102:64	Для эксплуатации индивидуального жилого дома	656
76:23:060104:30	Для эксплуатации индивидуального жилого дома	2151	76:23:060102:69	Для эксплуатации индивидуального жилого дома	302
76:23:060104:32	Для индивидуального жилищного строительства и личного подсобного хозяйства	1255	76:23:060102:80	Для эксплуатации индивидуального жилого дома	698
76:23:060104:62	Для эксплуатации индивидуального жилого дома	1272	76:23:060102:186	Для индивидуального жилищного строительства, личного подсобного хозяйства, эксплуатации индивидуального жилого дома из земель поселений	891
76:23:060104:63	Для эксплуатации индивидуального жилого дома	899	76:23:060104:26	Для индивидуального жилищного строительства и ведения личного подсобного хозяйства, эксплуатации индивидуального жилого дома из земель поселений	1177
76:23:060104:65	Историко-культурная деятельность	4375			
76:23:060104:68	Для эксплуатации многоквартирного дома	1811			
76:23:060104:71	Эксплуатация индивидуального жилого дома	851	76:23:060102:269	Для эксплуатации индивидуального жилого дома	329
76:23:060104:116	Для эксплуатации индивидуального жилого дома	886			
76:23:060104:58	Для строительства 3-этажного индивидуального жилого дома с инженерными коммуникациями	629	76:23:060104:230	Блокированные жилые дома, состоящие из двух и более блоков, каждый из которых предназначен для проживания одной семьи и имеет непосредственный выход на территорию общего пользования (каждый жилой дом расположен обособленно, имеет отдельную территорию, отделенную границами земельного участка и (или) предусмотренными документацией по планировке территории красными линиями, и каждый блок - часть жилого дома, блокированная с другими такими же частями жилого дома, но не имеющая с ними общих чердаков, подвалов и иных помещений, расположенных выше и ниже уровня земли, и не имеющая общих ограждающих несущих конструкций (фундаментов, капитальных стен, перекрытий) вспомогательные объекты (хозяйственные постройки, не предназначенные для оказания услуг, хранения транспортных средств, стоянок, размещения гаражей, мастерских, ремонтных мастерских, теплиц, оранжерей, бассейнов, саун, бань, душевых, беседок, навесов, сараев, бытовок, колодцев, скважин, резервуаров для воды, выгребных ям, септиков, площадок для сушки белья, мусоросборников, игровых и спортивных площадок и других подобных объектов)	1885
76:23:060104:131 (Граница участка многоконтурная. Количество контуров - 2)	Для строительства второй очереди туристического комплекса с инженерными коммуникациями	10707			
76:23:060104:132	Для строительства второй очереди туристического комплекса с инженерными коммуникациями	747			
76:23:060104:176	Для эксплуатации автомобильной дороги	9057			
76:23:060104:37	Бытовое обслуживание	1491	76:23:060104:243	Для эксплуатации индивидуального жилого дома	1227
76:23:060104:38	Для индивидуальной жилой застройки	2002	76:23:060104:55	Для объектов жилой застройки	7339
			76:23:060104:59	Для иных видов использования, характерных для населенных пунктов	1889

Экспликация образуемых земельных участков, в отношении которых предполагается их резервирование и изъятие для муниципальных нужд
Улично-дорожная сеть код 12.0.1

№ на чер.	Ед.изм.	Общая площадь
173П	м²	30
174П	м²	95
179П	м²	264
180П	м²	7
185П	м²	25
186П	м²	65

Экспликация образуемых земельных участков

№ на чер.	Виды разрешенного использования	Ед.изм.	Общая площадь
1П	Среднеэтажная жилая застройка код 2.5	м²	11101
2П	Блокированная жилая застройка код 2.3	м²	238
3П	Блокированная жилая застройка код 2.3	м²	155
4П	Блокированная жилая застройка код 2.3	м²	156
5П	Блокированная жилая застройка код 2.3	м²	142
6П	Блокированная жилая застройка код 2.3	м²	132
7П	Блокированная жилая застройка код 2.3	м²	261
8П	Блокированная жилая застройка код 2.3	м²	189
9П	Блокированная жилая застройка код 2.3	м²	137
10П	Блокированная жилая застройка код 2.3	м²	137
11П	Блокированная жилая застройка код 2.3	м²	137
12П	Блокированная жилая застройка код 2.3	м²	134
13П	Блокированная жилая застройка код 2.3	м²	134
14П	Блокированная жилая застройка код 2.3	м²	196
15П	Блокированная жилая застройка код 2.3	м²	164
16П	Блокированная жилая застройка код 2.3	м²	137
17П	Блокированная жилая застройка код 2.3	м²	137
18П	Блокированная жилая застройка код 2.3	м²	137
19П	Блокированная жилая застройка код 2.3	м²	137
20П	Блокированная жилая застройка код 2.3	м²	137
21П	Блокированная жилая застройка код 2.3	м²	137
22П	Блокированная жилая застройка код 2.3	м²	137
23П	Блокированная жилая застройка код 2.3	м²	162
24П	Блокированная жилая застройка код 2.3	м²	177
25П	Блокированная жилая застройка код 2.3	м²	140
26П	Блокированная жилая застройка код 2.3	м²	137
27П	Блокированная жилая застройка код 2.3	м²	141
28П	Блокированная жилая застройка код 2.3	м²	167
29П	Блокированная жилая застройка код 2.3	м²	173
30П	Блокированная жилая застройка код 2.3	м²	130
31П	Блокированная жилая застройка код 2.3	м²	135
32П	Блокированная жилая застройка код 2.3	м²	149
33П	Блокированная жилая застройка код 2.3	м²	197
34П	Коммунальное обслуживание код 3.1	м²	52
35П	Блокированная жилая застройка код 2.3	м²	400
36П	Блокированная жилая застройка код 2.3	м²	229
37П	Блокированная жилая застройка код 2.3	м²	158
38П	Блокированная жилая застройка код 2.3	м²	153
39П	Блокированная жилая застройка код 2.3	м²	137
40П	Блокированная жилая застройка код 2.3	м²	136
41П	Блокированная жилая застройка код 2.3	м²	136
42П	Блокированная жилая застройка код 2.3	м²	136
43П	Блокированная жилая застройка код 2.3	м²	170
44П	Блокированная жилая застройка код 2.3	м²	170
45П	Блокированная жилая застройка код 2.3	м²	132
46П	Блокированная жилая застройка код 2.3	м²	132
47П	Блокированная жилая застройка код 2.3	м²	132
48П	Блокированная жилая застройка код 2.3	м²	132
49П	Блокированная жилая застройка код 2.3	м²	132
50П	Блокированная жилая застройка код 2.3	м²	131
51П	Блокированная жилая застройка код 2.3	м²	132
52П	Блокированная жилая застройка код 2.3	м²	131
53П	Блокированная жилая застройка код 2.3	м²	193
54П	Блокированная жилая застройка код 2.3	м²	208
55П	Блокированная жилая застройка код 2.3	м²	153
56П	Блокированная жилая застройка код 2.3	м²	155
57П	Блокированная жилая застройка код 2.3	м²	128
58П	Блокированная жилая застройка код 2.3	м²	132
59П	Блокированная жилая застройка код 2.3	м²	153
60П	Блокированная жилая застройка код 2.3	м²	152
61П	Блокированная жилая застройка код 2.3	м²	142
62П	Благоустройство территории код 12.0.2	м²	518
63П	Благоустройство территории код 12.0.2	м²	18
64П	Благоустройство территории код 12.0.2	м²	385
65П	Благоустройство территории код 12.0.2	м²	16
66П	Для индивидуального жилищного строительства код 2.1	м²	658
67П	Деловое управление код 4.1	м²	4112
68П	Деловое управление код 4.1	м²	730
69П	Улично-дорожная сеть код 12.0.1	м²	8926
70П	Благоустройство территории код 12.0.2	м²	4109
71П	Блокированная жилая застройка код 2.3	м²	1204
72П	Благоустройство территории код 12.0.2	м²	1847
73П	Благоустройство территории код 12.0.2	м²	4431
74П	Благоустройство территории код 12.0.2	м²	310
75П	Блокированная жилая застройка код 2.3	м²	76
76П	Блокированная жилая застройка код 2.3	м²	75
77П	Блокированная жилая застройка код 2.3	м²	75
78П	Блокированная жилая застройка код 2.3	м²	75
79П	Блокированная жилая застройка код 2.3	м²	80
80П	Блокированная жилая застройка код 2.3	м²	154
81П	Блокированная жилая застройка код 2.3	м²	105
82П	Блокированная жилая застройка код 2.3	м²	146
83П	Для индивидуального жилищного строительства код 2.1	м²	1224
84П	Благоустройство территории код 12.0.2	м²	458
85П	Блокированная жилая застройка код 2.3	м²	155
86П	Блокированная жилая застройка код 2.3	м²	127
87П	Блокированная жилая застройка код 2.3	м²	147
88П	Благоустройство территории код 12.0.2	м²	865
89П	Для индивидуального жилищного строительства код 2.1	м²	1887
90П	Для индивидуального жилищного строительства код 2.1	м²	776
90_1П	Для индивидуального жилищного строительства код 2.1	м²	589
91П	Улично-дорожная сеть код 12.0.1	м²	4634
92П	Блокированная жилая застройка код 2.3	м²	251
93П	Блокированная жилая застройка код 2.3	м²	137
94П	Блокированная жилая застройка код 2.3	м²	141
95П	Блокированная жилая застройка код 2.3	м²	145
96П	Блокированная жилая застройка код 2.3	м²	149
97П	Блокированная жилая застройка код 2.3	м²	154
98П	Блокированная жилая застройка код 2.3	м²	158
99П	Блокированная жилая застройка код 2.3	м²	162
100П	Блокированная жилая застройка код 2.3	м²	167
101П	Блокированная жилая застройка код 2.3	м²	396
102П	Благоустройство территории код 12.0.2	м²	1863
103П	Блокированная жилая застройка код 2.3	м²	279
104П	Блокированная жилая застройка код 2.3	м²	154
105П	Блокированная жилая застройка код 2.3	м²	149
108П	Блокированная жилая застройка код 2.3	м²	148
107П	Блокированная жилая застройка код 2.3	м²	145
108П	Блокированная жилая застройка код 2.3	м²	143
109П	Блокированная жилая застройка код 2.3	м²	140
110П	Блокированная жилая застройка код 2.3	м²	137
111П	Блокированная жилая застройка код 2.3	м²	135
112П	Блокированная жилая застройка код 2.3	м²	337
113П	Для индивидуального жилищного строительства код 2.1	м²	728
114П	Блокированная жилая застройка код 2.3	м²	272
115П	Блокированная жилая застройка код 2.3	м²	225
116П	Блокированная жилая застройка код 2.3	м²	216
117П	Блокированная жилая застройка код 2.3	м²	216
118П	Блокированная жилая застройка код 2.3	м²	203
119П	Блокированная жилая застройка код 2.3	м²	224
120П	Блокированная жилая застройка код 2.3	м²	206
121П	Блокированная жилая застройка код 2.3	м²	211
122П	Для индивидуального жилищного строительства код 2.1	м²	1412
123П	Благоустройство территории код 12.0.2	м²	334
124П	Для индивидуального жилищного строительства код 2.1	м²	1012
125П	Для индивидуального жилищного строительства код 2.1	м²	502
126П	Блокированная жилая застройка код 2.3	м²	200
127П	Блокированная жилая застройка код 2.3	м²	223
128П	Для индивидуального жилищного строительства код 2.1	м²	437
129П	Благоустройство территории код 12.0.2	м²	205
130П	Для индивидуального жилищного строительства код 2.1	м²	780
131П	Для индивидуального жилищного строительства код 2.1	м²	624
132П	Для индивидуального жилищного строительства код 2.1	м²	400
133П	Для индивидуального жилищного строительства код 2.1	м²	402
134П	Благоустройство территории код 12.0.2	м²	68
135П	Для индивидуального жилищного строительства код 2.1	м²	617
136П	Для индивидуального жилищного строительства код 2.1	м²	802
137П	Для индивидуального жилищного строительства код 2.1	м²	860
138П	Улично-дорожная сеть код 12.0.1	м²	4131
139П	Улично-дорожная сеть код 12.0.1	м²	1871
140П	Благоустройство территории код 12.0.2	м²	127
141П	Для индивидуального жилищного строительства код 2.1	м²	663
142П	Для индивидуального жилищного строительства код 2.1	м²	334
143П	Для индивидуального жилищного строительства код 2.1	м²	314
144П	Для индивидуального жилищного строительства код 2.1	м²	729
145П	Для индивидуального жилищного строительства код 2.1	м²	972
146П	Для индивидуального жилищного строительства код 2.1	м²	954
147П	Для индивидуального жилищного строительства код 2.1	м²	708
148П	Благоустройство территории код 12.0.2	м²	430
149П	Парки культуры и отдыха код 3.6.2	м²	351
150П	Благоустройство территории код 12.0.2	м²	735
151П	Для индивидуального жилищного строительства код 2.1	м²	998
152П	Благоустройство территории код 12.0.2	м²	956
153П	Для индивидуального жилищного строительства код 2.1	м²	942
154П	Блокированная жилая застройка код 2.3	м²	315
155П	Улично-дорожная сеть код 12.0.1	м²	2843
156П	Для индивидуального жилищного строительства код 2.1	м²	907
157П	Благоустройство территории код 12.0.2	м²	165
158П	Парки культуры и отдыха код 3.6.2	м²	5769
159П	Малоэтажная многоквартирная жилая застройка код 2.1.1	м²	918
160П	Водный объект код 11.0	м²	2213
161П	Парки культуры и отдыха код 3.6.2	м²	4340
162П	Парки культуры и отдыха код 3.6.2	м²	2917
163П	Для индивидуального жилищного строительства код 2.1	м²	2333
164П	Благоустройство территории код 12.0.2	м²	207
165П	Дошкольное, начальное и среднее общее образование код 3.5.1	м²	10242
166П	Благоустройство территории код 12.0.2	м²	683
167П	Благоустройство территории код 12.0.2	м²	369
168П	Благоустройство территории код 12.0.2	м²	255
169П	Благоустройство территории код 12.0.2	м²	474
170П	Благоустройство территории код 12.0.2	м²	981
171П	Малоэтажная многоквартирная жилая застройка код 2.1.1	м²	1039
172П	Для индивидуального жилищного строительства код 2.1	м²	713
175П	Среднеэтажная жилая застройка код 2.5	м²	7364
176П	Улично-дорожная сеть код 12.0.1	м²	29
177П	Улично-дорожная сеть код 12.0.1	м²	2935
178П	Бытовое обслуживание код 3.3	м²	1501
181П	Парки культуры и отдыха код 3.6.2	м²	1008
182П	Благоустройство территории код 12.0.2	м²	388
183П	Благоустройство территории код 12.0.2	м²	456
184П	Деловое управление код 4.1	м²	1892
187П	Водный объект код 11.0	м²	1394
188П	Благоустройство территории код 12.0.2	м²	33
189П	Благоустройство территории код 12.0.2		14
190П	Улично-дорожная сеть код 12.0.1	м²	18031
191П	Номер не использован		
192П	Коммунальное обслуживание код 3.1	м²	26

ГОРОДСКИЕ НОВОСТИ

Учредитель — мэрия города Ярославля.

Заместитель директора – главного редактора – Ю.В. ЧЕКАЛЕВА

Адрес редакции и издателя: 150000, г. Ярославль, ул. Комсомольская, д. 4 (вход со двора, 3-й этаж).
Тел./факс: 30-76-08 (приемная). **E-mail:** news@city-news.ru
Адрес для писем: 150000, г. Ярославль, Центральное отделение связи, а/я 685.

Газета зарегистрирована в Верхне-Волжском МТУ МПТР РФ. Рег. номер ПИ № 5-0743 от 13.08.2003.

Подписной индекс: П-4774 Цена свободная.

Тираж 57 Заказ № 362 Объем 6 п. л.

Адрес типографии: ООО «Типография «Премьер», 160011, г. Вологда, ул. Элеваторная, 37а.

Время подписания номера в печать 27 марта по графику в 14.00 фактически в 14.00

Редакция не несет ответственности за содержание рекламных объявлений.