Воскресенье, 20 мая

1

5.45, 6.10 Т/с «ВРЕМЯ ДЛЯ ДВОИХ» (16+)
6.00, 10.00, 12.00 «Новости»
7.50 «Смешарики. ПИН-код»
8.05 «Часовой» (12+)
8.35 «Здоровье» (16+)
9.40 «Непутевые заметки» (12+)
10.15 «Алексей Гуськов. Таёжный и другие романы»
11.15, 12.10 Х/ф «ГРАНИЦА. ТАЁЖНЫЙ РОМАН» (12+)
14.00 «Людмила Касаткина. Укротительница»
15.00 Х/ф «УКРОТИТЕЛЬНИЦА ТИГРОВ»
17.00 «Я могу!»
18.50 «Ледниковый период. Дети»
21.00 «Воскресное «Время»
22.30 «Что? Где? Когда?». Летняя серия игр»
23.40 Х/ф «КОММИВОЯЖЕР» (16+)
2.00 Х/ф «ВНЕ ВРЕМЕНИ» (16+)
3.55 «Модный приговор»

5.00 Д/ф «Возраст любви» (16+)
6.00 «Джейми у себя дома» (16+)
7.30, 18.00, 22.55 «6 кадров» (16+)
8.35 Х/ф «ДВОЕ ПОД ДОЖДЕМ» (16+)
10.20 Т/с «ЛЮБИТЬ И НЕНАВИДЕТЬ. 13 СПОСОБОВ НЕНАВИДЕТЬ» (16+)
13.55 Х/ф «ТАНКИСТЫ СВОИХ НЕ БРОСАЮТ» (16+)
19.00 Т/с «ВЕЛИКОЛЕПНЫЙ ВЕК» (16+)
0.30 Х/ф «ПЕРЕЛЕТНЫЕ ПТАШКИ» (16+)
2.25 Д/ф «Не забудь позвонить маме» (16+)
3.25 Д/ф «Розовая лента» (16+)

5

5.00 Мультфильмы (0+)
9.00 «Известия»
10.00 «Истории из будущего» (0+)
10.50 Д/ф «Моя правда» (12+)
14.00 «Уличный гипноз» (12+)
14.35 Т/с «ДЕСАНТ ЕСТЬ ДЕСАНТ» (16+)

ТВ3

6.00 Мультфильм (0+)
10.00 Т/с «ЭЛЕМЕНТАРНО» (16+)
12.30 Х/ф «НАЕМНЫЕ УБИЙЦЫ» (16+)
15.00 Х/ф «ДВОЙНОЙ ФОРСАЖ» (12+)
17.00 Х/ф «ТРОЙНОЙ ФОРСАЖ. ТОКИЙСКИЙ ДРИФТ» (12+)
19.00 Х/ф «СКОРОСТЬ» (12+)
21.15 Х/ф «СКОРОСТЬ 2. КОНТРОЛЬ НАД КРУИЗОМ» (12+)
23.45 Х/ф «ЗОНА СМЕРТЕЛЬНОЙ ОПАСНОСТИ» (16+)
1.45 Х/ф «СИМПСОНЫ В КИНО» (16+)

ТНТ

6.00 «ТНТ. Best» (16+)
9.00, 23.00 «Дом 2» (16+)
10.00 «Дом-2. Остров любви» (16+)
11.00 «Перезагрузка» (16+)
12.00 «Большой завтрак» (16+)
12.30 «Песни» (16+)
14.30 Х/ф «В ГОСТЯХ У ЭЛИС» (16+)
16.30 Х/ф «СТРАНА ЧУДЕС» (12+)
18.10 «Комеди Клаб» (16+)
20.00 «Холостяк» (16+)
21.30 «Пятилетие Stand up» (16+)
22.30 «Комик в городе» (16+)
1.00 «Такое кино!» (16+)
1.30 Х/ф «БЕЗУМНОЕ СВИДАНИЕ» (16+)
3.20 «ТНТ Music» (16+)
3.50 Х/ф «ОСЛЕПЛЕННЫЙ ЖЕЛАНИЯМИ» (12+)

РОССИЯ 1

4.55 Т/с «СРОЧНО В НОМЕР!- 2» (12+)
6.45 «Сам себе режиссёр»
7.35, 3.25 «Смехопанорама Евгения Петросяна»
8.05 «Утренняя почта»
8.45 Вести-Ярославль. Неделя в городе
9.25 «Сто к одному»
10.10 «Когда все дома с Тимуром Кизяковым»
11.00 Вести
11.20 «Смеяться разрешается»
14.00 Х/ф «ВТОРОЕ ДЫХАНИЕ» (12+)
18.05 «Лига удивительных людей» (12+)
20.00 Вести недели
22.00 «Воскресный вечер с Владимиром Соловьёвым» (12+)
0.30 «Диктор Советского Союза» (12+)
1.30 Т/с «ПРАВО НА ПРАВДУ» (12+)

МАТЧ!

6.30 Профессиональный бокс. Адонис Стивенсон против Баду Джека. Бой за титул чемпиона мира по версии WBC в полутяжелом весе (16+)
8.00 Смешанные единоборства. UFC. Демиан Майя против Камару Усмана (16+)
9.55, 12.20, 13.15, 14.40, 19.10, 20.50, 22.55 Новости
10.00 Хоккей. Чемпионат мира. 1/2 финала (0+)
12.25, 15.15 Автоспорт. Mitjet 2L. Кубок России
13.20 Футбольное столетие (12+)
13.50 «География Сборной» (12+)
14.20 «Копенгаген. Live» (12+)
14.45, 19.15, 23.00 «Все на Матч!»
16.15, 20.15 Все на хоккей!
16.40 Хоккей. Чемпионат мира. Матч за 3-е место
19.45 «Вэлкам ту Раша» (12+)
20.55 Баскетбол. Евролига. Мужчины. «Финал 4-х». Финал
23.30 Х/ф «ЗАЩИТНИК» (16+)
1.45 Футбол. Чемпионат Италии (0+)
3.45 «Несвободное падение» (16+)
4.45 Д/ф «Златан Ибрагимович» (16+)

ОТР

5.50, 11.40, 19.50 «Моя история». Гарик Сукачёв (12+)
5.35, 3.20 «Живу для тебя». Концерт группы «VIVA» (12+)
7.20 «За дело!» (12+)
8.15 «От прав к возможностям» (12+)
8.30 «Фигура речи» (12+)
9.00 Х/ф «ВЕСЕЛЫЕ РЕБЯТА» (12+)
10.35 Д/ф «Поверх барьеров. Илья Мечников» из цикла «Сыны России» (12+)
11.05, 18.30 «Вспомнить всё» (12+)
12.10, 13.05, 15.05 Т/с «ВЕРСИЯ» (12+)
13.00, 15.00 Новости
19.00, 23.30 «ОТРажение недели»
20.10 Х/ф «НАСЛЕДНИЦА ПО ПРЯМОЙ» (12+)
21.40 Х/ф «ГЛАВНЫЙ» (12+)
0.10 «Вспомнить всё»» (12+)
0.30 Д/ф «Преступление в стиле модерн. Мародёр» (12+)
1.00 «Календарь» (12+)
1.45 Х/ф «РЕСПУБЛИКА ШКИД» (12+)

РОССИЯ К

6.30 Человек перед богом. «Иудаизм».
7.05 Х/ф «МАТРОС СОШЕЛ НА БЕРЕГ»
8.15, 2.20 Мультфильм
9.25 Д/с «Мифы Древней Греции»
9.50 «Обыкновенный концерт с Эдуардом Эфировым»
10.20 «Мы - грамотеи!»
11.00, 1.05 Х/ф «МАЛЕНЬКОЕ ОДОЛЖЕНИЕ»
12.15 «Что делать?»
13.05 Диалоги о животных. Московский зоопарк
13.45 Д/с «Эффект бабочки»
14.15 Х/ф «ИЛЛЮЗИОН. ЗВЕЗДНЫЕ ДУЭТЫ»
16.20 «Пешком...». Москва транспортная
16.50 «Гений». Телевизионная игра
17.20 «Ближний круг Авангарда Леонтьева»
18.20 Х/ф «КАРУСЕЛЬ»
19.30 «Новости культуры» с Владиславом Флярковским
20.10 «Романтика романса». Евгению Мартынову посвящается...
21.05 Х/ф «ОТЕЦ»
22.30 «Шедевры мирового музыкального театра»

ТВЦ

5.20 Д/ф «Александр Михайлов. Я боролся с любовью» (12+)
5.45 Х/ф «НЕ ПОСЛАТЬ ЛИ НАМ... ГОНЦА?» (12+)
7.45 «Фактор жизни» (12+)
8.15 «Петровка, 38» (16+)
8.25 Х/ф «ЗОЛОТАЯ ПАРОЧКА» (12+)
10.20 Д/ф «Ласковый май». Лекарство для страны» (12+)
11.30, 23.25 События
11.45 Х/ф «СПОРТЛОТО-82» (6+)
13.35 «Смех с доставкой на дом» (12+)
14.30 Московская неделя
15.00 «Хроники московского быта» (12+)
16.40 «Прощание. Трус, Балбес и Бывалый» (16+)
17.35 Х/ф «ЗЕРКАЛА ЛЮБВИ» (12+)
21.30 Х/ф «ПОСЛЕДНИЙ ДОВОД» (12+)
23.40 Х/ф «МУСОРЩИК» (12+)
1.35 Х/ф «КОРОЛЕВА ИСПАНИИ» (16+)
4.00 Х/ф «НЕ ХОДИТЕ, ДЕВКИ, ЗАМУЖ» (12+)

ФЕН

5.00 Т/с «КРИК СОВЫ» (16+)
15.10 Т/с «КРЕМЕНЬ» (16+)
19.00 Т/с «КРЕМЕНЬ. ОСВОБОЖДЕНИЕ» (16+)
23.00 «Добров в эфире» (16+)
0.00 «Соль» (16+)
1.30 «Военная тайна» (16+)

ГОРОДСКОЙ ТЕЛЕКАНАЛ 360° ЯРОСЛАВЛЬ

6.00, 9.00, 15.00, 2.05 «Самое яркое» (16+)
8.10, 9.20 «Вкусно 360» (12+)
11.00 «Спасите нашу семью». Реалити -шоу (12+)
12.20 Х/ф «И НИКОГО НЕ СТАЛО» (16+)
13.20 «Дача 360» (12+)
15.55 Т/с «ЧИСТАЯ ПРОБА» (16+)
19.30 «Брондуков. Комедия с печальным концом» (16+)
20.30 Х/ф «ИГРА В ИМИТАЦИЮ» (12+)
22.35 Х/ф «ТАЙНА В ИХ ГЛАЗАХ» (16+)
0.30 «4дшоу» (16+)
3.00, 5.00 «Все просто!» (12+)
4.00 «Будни» (0+)

СТС

6.00 М/с «Смешарики» (0+)
6.40 М/с «Том и Джерри» (0+)
7.10, 8.05 М/с «Тролли. Праздник продолжается!» (6+)
7.35 М/с «Новаторы» (6+)
7.50 М/с «Три кота» (0+)
8.30, 16.00 «Уральские пельмени. Любимое» (16+)
9.25 М/ф «Спирит - душа прерий» (6+)
11.00 Х/ф «ПАРК ЮРСКОГО ПЕРИОДА» (0+)
13.25 Х/ф «ЗАТЕРЯННЫЙ МИР. ПАРК ЮРСКОГО ПЕРИОДА-2» (0+)
16.30 Х/ф «ХРОНИКИ НАРНИИ. ПРИНЦ КАСПИАН» (12+)
19.15 Х/ф «ФАНТАСТИЧЕСКАЯ ЧЕТВЁРКА. ВТОРЖЕНИЕ СЕРЕБРЯНОГО СЁРФЕРА» (12+)
21.00 Х/ф «ХРОНИКИ НАРНИИ. ПОКОРИТЕЛЬ ЗАРИ» (12+)
23.10 Х/ф «ЗВЁЗДНЫЕ ВОЙНЫ. МЕСТЬ СИТХОВ» (12+)
2.00 «Шоу выходного дня» (16+)
3.30 Х/ф «ЯМАКАСИ. НОВЫЕ САМУРАИ» (16+)
5.15 «Ералаш» (0+)

6.05 Х/ф «КОНЕЦ ОПЕРАЦИИ «РЕЗИДЕНТ» (12+)
9.00 Новости недели с Юрием Подкопаевым
9.25 «Служу России»
9.55 «Военная приемка» (6+)
10.45 «Политический детектив» (12+)
11.10 «Код доступа». «Химатаки в Думе. Голливуд по-сирийски» (12+)
12.00 «Теория заговора» (12+)
13.00 Новости дня
13.15 Д/ф «Легенды госбезопасности. Виктор Лягин. Последний бой разведчика» (16+)
14.00 Т/с «МАРШ-БРОСОК-2» (16+)
18.00 Новости. Главное
18.45 Д/с «Автомобили Второй мировой войны» (12+)
22.00 «Прогнозы» (12+)
22.45 «Фетисов» (12+)
23.35 Х/ф «ТАЙНЫ МАДАМ ВОНГ» (12+)
1.25 Х/ф «ОДИНОКИМ ПРЕДОСТАВЛЯЕТСЯ ОБЩЕЖИТИЕ» (6+)
3.15 Х/ф «ОТПУСК ЗА СВОЙ СЧЕТ» (6+)

НТВ

5.00, 2.10 Х/ф «ЧЕРНЫЙ ГОРОД» (16+)
7.00 «Центральное телевидение» (16+)
8.00, 10.00, 16.00 «Сегодня»
8.20 «Их нравы» (0+)
8.45 «Устами младенца» (0+)
9.25 «Едим дома» (0+)
10.20 «Первая передача» (16+)
11.00 «Чудо техники» (12+)
11.55 «Дачный ответ» (0+)
13.00 «НашПотребНадзор» (16+)
14.00 «У нас выигрывают!» (12+)
15.05 «Своя игра» (0+)
16.20 «Следствие вели...» (16+)
18.00 «Новые русские сенсации» (16+)
19.00 «Итоги недели»
20.10 «Ты не поверишь!» (16+)
21.10 «Звезды сошлись» (16+)
23.00 «Трудно быть боссом» (16+)
0.10 Х/ф «НАХОДКА» (16+)
4.05 Т/с «ППС» (16+)

ПЕРВЫЙ ЯРОСЛАВСКИЙ

8.00 «Утро в Ярославской области» (16+)
9.00, 14.00 «Будьте здоровы» (16+)
9.30 Мультфильм (6+)
9.40, 14.30, 1.10 «Отличный выбор» (16+)
10.00 «День в событиях» (16+)
10.45 «Наши дети» (12+)
11.30 Х/ф «КОРОЛЕВСКИЙ РОМАН» (16+)
15.00 Х/ф «НОВЫЙ ВЫЗОВ» (12+)
17.00 Д/ф «Вячеслав Зайцев. Всегда в моде» (12+)
18.00 «ДомМой» (6+)
18.30 «Максимальное приближение» (16+)
19.00 Х/ф «РАЗВОД ПО-ФРАНЦУЗСКИ» (16+)
21.00 Х/ф «ЖЕНЩИНА ИЗ ПЯТОГО ОКРУГА» (16+)
23.00 Х/ф «ПЕРЕВОЗЧИК» (16+)
0.00 «Убийство Кеннеди. Новый след» (12+)

ЧЕ

6.00 «100 великих» (16+)
6.30 Мультфильмы (0+)
8.30, 3.30 «Улетное видео» (16+)
10.30 «Утилизатор» (12+)
11.30 Т/с «ЖИЗНЬ И ПРИКЛЮЧЕНИЯ МИШКИ ЯПОНЧИКА» (16+)
0.00 Х/ф «СХВАТКА» (12+)
5.00 «Лига 8Файт» (16+)

МИР

6.00 «Миллион вопросов о природе» (6+)
6.10, 7.30 Мультфильмы (0+)
6.30 «Такие странные» (16+)
7.00 «Беларусь сегодня» (12+)
7.35 «Еще дешевле» (12+)
8.05 «Культ//Туризм» (16+)
8.35 «Игра в кино» (12+)
9.30, 4.25 «Наше кино. История большой любви» (12+)
10.00, 16.00 Новости
10.15 «Как в ресторане» (12+)
10.45, 16.15, 19.45 Т/с «ОДНОЛЮБЫ» (16+)
18.45 Итоговая программа «Вместе»
0.40 Х/ф «ПРИКЛЮЧЕНИЯ ПРИНЦА ФЛОРИЗЕЛЯ» (12+)
5.15 Т/с «У ВАС БУДЕТ РЕБЁНОК» (16+)

По не зависящим от редакции причинам в сетке программы возможны изменения.

ВОДИТЕЛЬСКАЯ МЕДИЦИНСКАЯ КОМИССИЯ
ПОЛИКЛИНИЧЕСКИЙ ЦЕНТР «БУДЬ ЗДОРОВ!»
Часы работы: 9.30-17.00, 2-я и 4-я суббота месяца: 9.00-14.00
воскресенье - выходной.
ДЛЯ ПРОФЕССИОНАЛЬНЫХ КАТЕГОРИЙ ПРОВОДИМ ЭЭГ
(электроэнцефалографию) ежедневно, в т.ч. в рабочие субботы
Отсутствие очереди
Мы экономим ваше время
• УЗИ, ЭКГ, ЭЭГ, ФЛГ
• профосмотры, сан. минимум
• санитарные книжки
• справка в гостехнадзор (права на трактор)
• справка в ГИМС
• оружейная комиссия
(4852) 20-08-82, 48-60-34
ул. Рыбинская, д. 30/30 (перекресток с пр. Толбухина, 30)
ИМЕЮТСЯ ПРОТИВОПОКАЗАНИЯ. НЕОБХОДИМА КОНСУЛЬТАЦИЯ СПЕЦИАЛИСТА
Реклама

Ответы на сканворд

	д		о		а		о	
в	а	т	т		п	и	с	к
	т		т	о	л		п	а	т
о	ч	к	и		о	ч	и		р
	и		с	о	м		н	о	у
с	к	о	к		б	р	а	г	а

Ответы на чайнворд

1. Орел. 2. «Локомотив». 3. Воронок. 4. Королек. 5. Корнер. 6. Ранчо. 7. Онежское. 8. Ездок. 9. Корова. 10. Абориген. 11. Носорог. 12. Гек. 13. Коп. 14. Пал. 15. Лоск. 16. «Клоп». 17. Поп. 18. Повод. 19. До.

Сканворд и чайнворд подготовил Владислав КРЕМНЕВ

ЧАЙНВОРД

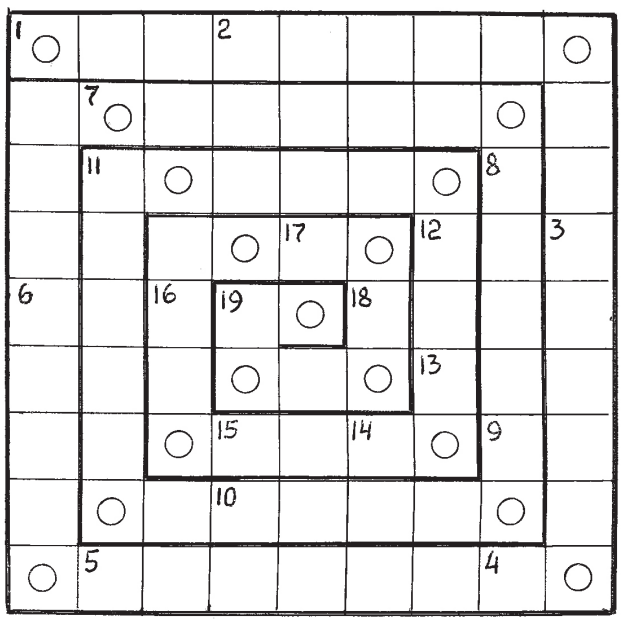

1. Авторегион – 57 на Оке. 2. Ярославская хоккейная команда. 3. Городская ласточка, певчая. 4. Певчая птица. 5. Угловой удар в футболе. 6. В Латинской Америке – крупная скотоводческая ферма. 7. На этом озере имеется остров Кижи. 8. Отличный … на велосипеде. 9. «У нее молоко на языке» (погов.). 10. Коренной житель страны. 11. Большой бурый жук с рогом на голове. 12. «Чук и …». 13. Полицейский в США. 14. Лесной пожар. 15. Глянец. 16. Пьеса В. Маяковского. 17. Священник. 18. Ремень узды, которым правят лошадью. 19. Нота.