(Продолжение. Начало на с. 3)
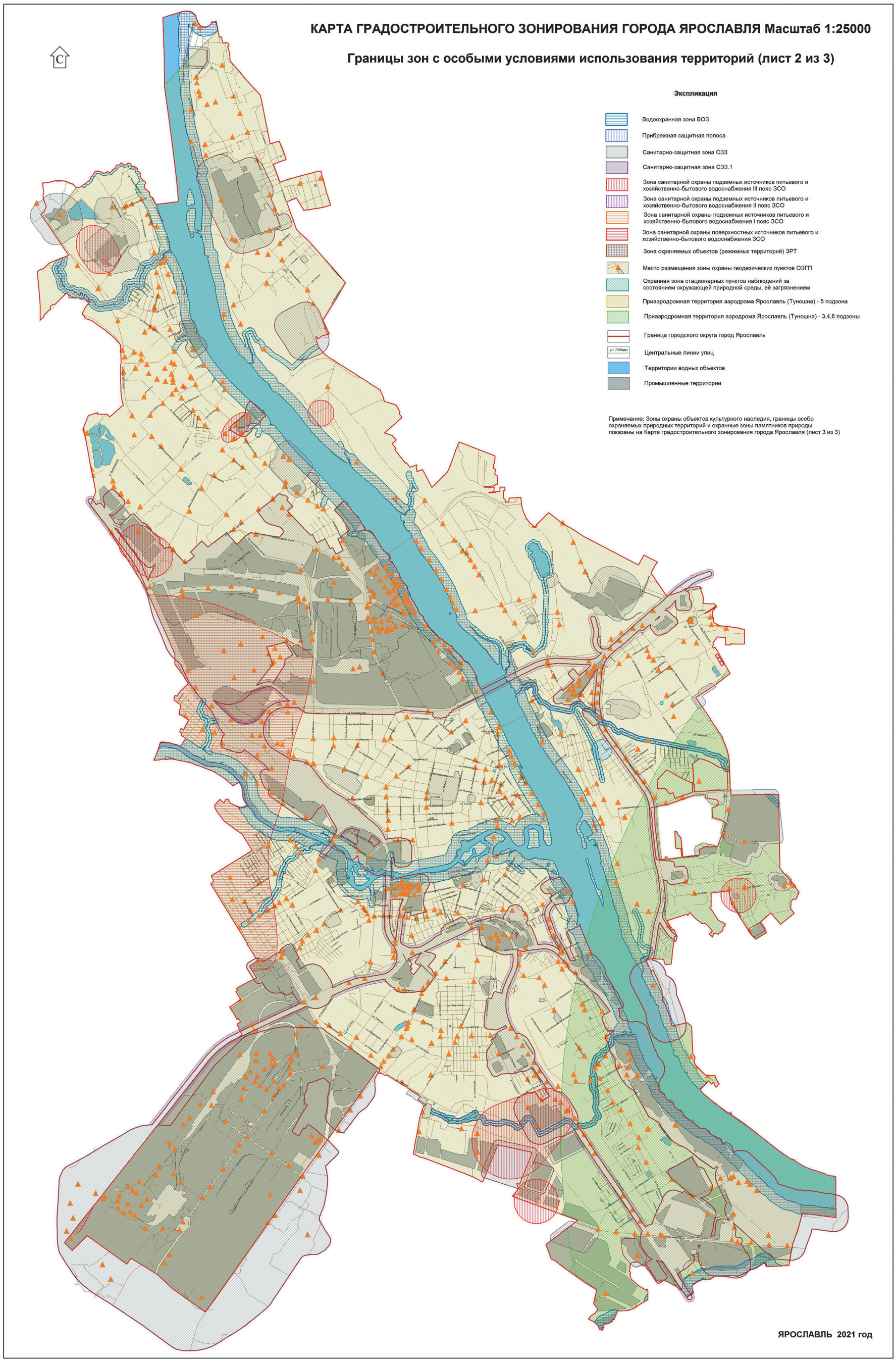
Приложение
к решению муниципалитета от 08.07.2021 № 531