СПОЕМ

Уважаемая редакция! Мне очень нравится песня «Приходите в мой дом», которую так душевно пел Михаил Круг. Напечатайте, пожалуйста, ее слова.
Э.К. ГЛУПЕНКОВ

Приходите в мой дом

Слова В. ЦЫГАНОВА
Музыка И. СЛУЦКОГО

Я закрою глаза, я забуду обиды,
Я прощу даже то, что не стоит прощать.
Приходите в мой дом, мои двери открыты,
Буду песни вам петь и вином угощать.

Буду песни вам петь про судьбу и разлуку,
Про веселую жизнь и нелепую смерть.
И, как прежде, в глаза мы посмотрим друг другу,
И, конечно, еще мне захочется спеть.

И тогда я спою до слезы, до рассвета,
Будет время дрожать на звенящей струне.
А я буду вам петь и надеяться где-то,
Что не скажете худо никогда обо мне.

Я закрою глаза, я обиды забуду,
Я прощу все, что можно, и все, что нельзя.
Но другим никогда, видит Бог, я не буду,
Если что-то не так, вы простите меня.

ЧАЙНВОРД
«Космонавтика»

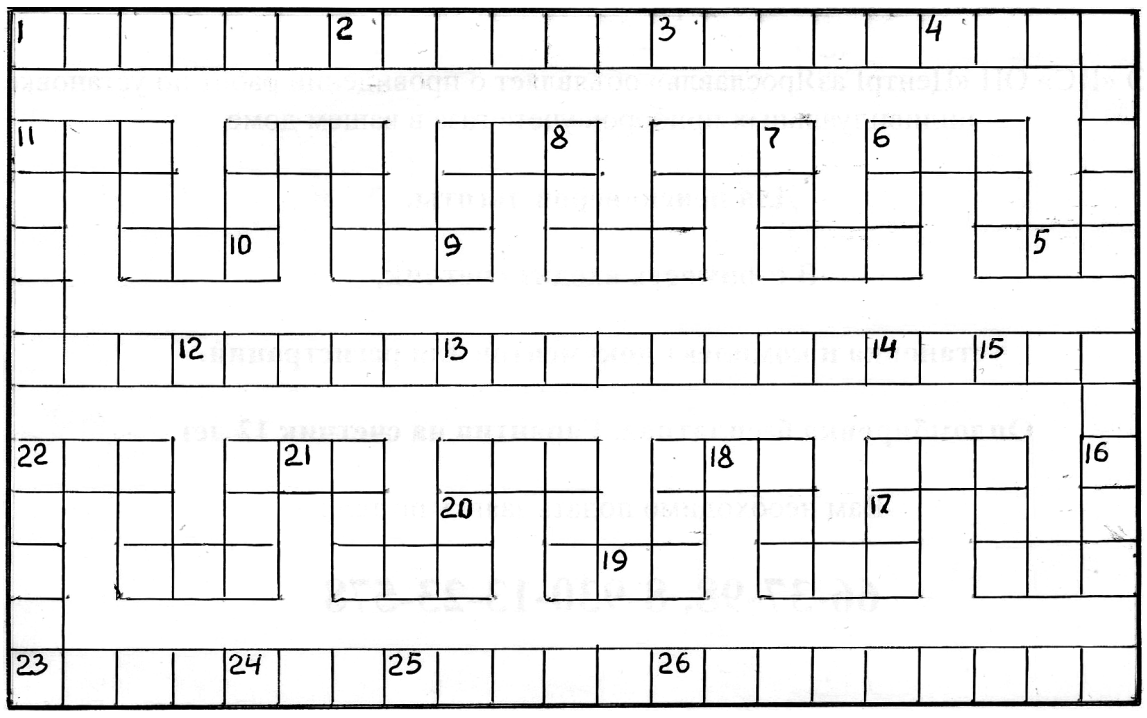

1. Самый северный космодром РФ. 2. Владимир …, летчик-космонавт СССР, полковник, дважды Герой Советского Союза (1964 г., 1967 г. посм.). Погиб при завершении программы полета. 3. Планета. 4. Созвездие северного полушария неба. 5. Астероид (малая планета). 6. Небесное тело, обращающееся вокруг планеты. 7. Американский космодром (мыс). 8. Первая собачка-космонавт, погибла через несколько часов. 9. Первый человек на Луне (21 июля 1969 г., «Аполлон–11»). 10. Первопроходец Вселенной (12 апреля 1961г., «Восток»). 11. Летчик-космонавт СССР, дважды Герой Советского Союза (1962 г., 1970 г.) Андриан … . 12. Космический корабль, на котором летали Гагарин и еще 5 первых космонавтов. 13. И «Плесецк», и «Восточный». 14. Советская орбитальная станция. Выведена на орбиту 20.02.86. Прекратила существование 23.03.01. 15. ВИА «Земляне»: «И слышен нам не … космодрома». 16. Граница между освещенной и неосвещенной частями планеты. 17. Лунный грунт. 18. Дублер Гагарина, летчик-космонавт СССР Герман … . 19. Какой аэропорт Москвы встречал Гагарина после полета? 20. Летчик-космонавт из Рыбинска Алексей … . 21. На родине В.Терешковой близ села … работает филиал музея-заповедника – экспозиция «Космос». 22. Имя дочери космонавтов Терешковой и Николаева. 23. Точка небесной сферы. 24. Искусственный спутник Земли (СССР, Франция). 25. Первый исполнитель песни «Знаете, каким он парнем был». 26. Самый восточный космодром РФ.

Ответы на кроссворд, опубликованный в № 23

По горизонтали: 7. Мякина. 9. Арагон. 10. Розарий. 11. Пирс. 12. Арес. 13. Нейтрон. 14. «Льгов». 17. Капот. 19. Квота. 21. Камерун. 22. Криптон. 24. Посол. 25. Сатин. 28. Армия. 31. Тарасов. 33. Тьма. 34. Злак. 35. Густера. 36. Пороша. 37. График.

По вертикали: 1. Дягиль. 2. Фиаско. 3. Барон. 4. Район. 5. Парана. 6. Болеро. 8. Пантеон. 15. Габарит. 16. Ветеран. 17. Колпица. 18. Пароним. 19. Клупп. 20. Аврал. 23. Астарта. 26. Альков. 27. Иванов. 29. Раздан. 30. Икария. 31. Тягач. 32. «Враги».

Ответы на сканворд, опубликованный в № 23

Требуется уборщица!
ул. Полушкина роща, 16, стр. 7
5/2; вечер;
офисное помещение;
з/п 7000 руб.
Тел. 89210640583
Реклама

СКАНВОРД

«Иллюстрация» к передовице	↓	Джанни…, придумал Чиполлино	↓	Дощатый путь через болото	↓	Атом хим. элемента (например, урана)	Тесьма на брюках офицера	↓	Наркотик
↳				Там заключают союз	→		↓		Карликовый буйвол
Принял эстафету от зимы		Десятью десять	→			…Роговцева	→		↓
↳				Взрывчатка	→			Передача М. Ширвиндта на ТВ (аббр.)	
И плод, и птица		Цирковое семейство	→			Орган слуха	→	↓	
↳				Авторегион-58 на р. Сура	→				

Чайнворд и сканворд составил Владислав КРЕМНЕВ

ГОРОСКОП
с 5 по 11 апреля

ОВЕН (21.III – 20.IV). Вы хорошо справитесь с решением задач, укрепите свои позиции.

ТЕЛЕЦ (21.IV – 21.V). Возможны незначительные разногласия с руководством, деловыми партнерами.

БЛИЗНЕЦЫ (22.V – 21.VI). Возможно, вам лучше пересмотреть свое отношение к важным вещам.

РАК (22.VI – 22.VII). Неделя очень хороша для решительных действий, которые вы давно планировали.

ЛЕВ (23.VII – 23.VIII). Возможны романтические встречи и свидания, любовные признания, ссоры и нежные примирения.

ДЕВА (24.VIII – 23.IX). Возможны проблемы с деловым окружением, вас будут призывать к осторожности, экономии сил и средств.

ВЕСЫ (24.IX – 23.X). Свой пыл потратьте на общение с друзьями, но не давайте обещаний.

СКОРПИОН (24.X – 22.XI). В личной жизни произойдут приятные перемены, если вы проявите мягкость там, где хочется взорваться.

СТРЕЛЕЦ (23.XI – 21.XII). Не исключено зарождение сильного чувства. Не перегружайте себя работой, заработать лишнее не удастся.

КОЗЕРОГ (22.XII – 20.I). Вряд ли вы сможете оценить хорошее, так как ваше настроение будет пасмурным.

ВОДОЛЕЙ (21.I – 18.II). Вы проявите активность в личных отношениях.

РЫБЫ (19.II – 20.III). Хорошее время, чтобы начать романтические отношения, завести приятное знакомство.

РЕМОНТ ХОЛОДИЛЬНИКОВ ВСЕХ МАРОК И СТИРАЛЬНЫХ МАШИН.
Цены умеренные.
ПЕНСИОНЕРАМ, ИНВАЛИДАМ – СКИДКА.
Гарантия. Выезд на место.
Тел. 8-962-200-61-07
Реклама

КУПЛЮ
старинные иконы, картины, от 50 тыс. руб, книги до 1920 года, статуэтки, золотые монеты, самовары, колокольчики, старинную мебель, буддийские фигуры,
тел. 89200754040
antikvariat22@mail.ru.
Реклама

САНТЕХРАБОТЫ ВСЕХ ВИДОВ, РЕМОНТ
ВАННЫХ КОМНАТ, КВАРТИР.
СРОЧНАЯ ВРЕЗКА ЗАМКОВ.
Работаем без выходных.
Тел.: 33-43-46, 8(965)726-37-04.
Реклама

НА ПОСТОЯННУЮ РАБОТУ ТРЕБУЮТСЯ:
ШВЕИ
з/п 25000 рублей
ЗАКРОЙЩИЦЫ
з/п 22000 рублей
8-960-531-02-08

Реклама

ПРОГНОЗ ПОГОДЫ НА НЕДЕЛЮ / КАЛЕНДАРЬ ПРИРОДЫ

ДНИ НЕДЕЛИ	Темп. воздуха ночью	Темп. воздуха днем	Осадки	Ветер м/с	Давление мм. рт. ст.	Солнце: Восход	Солнце: Заход	Солнце: Долгота дня	Луна: Восход	Луна: Заход	Луна: Фаза	Луна: В зодиакальном созвездии
05.04 (среда)	+3	+8	пасмурно	Ю-3, 7	752	05.39	19.03	13.30	12.23	03.36	растет	Льва
06.04 (четверг)	+7	+13	пасмурно	Ю, 6	746	05.36	19.11	13.35	13.35	04.11	растет	Льва
07.04 (пятница)	+4	+12	дождь	Ю, 4	744	05.33	19.13	13.40	14.49	04.40	растет	Девы
08.04 (суббота)	+4	+13	перемен.	Ю, 4	740	05.30	19.16	13.45	16.02	05.04	растет	Девы
09.04 (воскр.)	+1	+5	дождь	Ю-3, 7	742	05.28	19.18	13.50	17.13	05.26	растет	Девы
10.04 (понед.)	-1	+5	пасмурно	З, 7	746	05.25	19.20	13.55	18.24	05.46	растет	Весов
11.04 (вторник)	+6	+9	пасмурно	С-З, 4	744	05.22	19.22	13.59	19.33	06.05	полнолун.	Весов

НАРОДНЫЕ ПРИМЕТЫ

7 апреля - Благовещение Пресвятой Богородицы. Весна зиму поборола, хотя известны и знаменитые благовещенские морозы. Если на Благовещение снег на крышах есть, так будет еще на Егория (6 мая) в поле.

9 апреля – Матрена Настовица. В этот день сходят остатки снежного наста и прилетают чибис и овсянка.

10 апреля – Илларион. Если в этот день слышен голос кукушки, значит, морозы закончились. Зацвела мать-и-мачеха – жди скорого тепла.